

Inaugurazione della mostra

Longobardi nel bresciano Gli insediamenti di Montichiari

Sabato 9 giugno 2007 - ore 10.00
Centro Fiera di Montichiari - Museo "Giacomo Bergomi"



Comune
di Montichiari



Soprintendenza
per i beni archeologici
della Lombardia



FONDAZIONE
DOMINATO
LEONENSE



Regione Lombardia
Ufficio Regionale di Archeologia
della Lombardia



PROVINCIA
DI BRESCIA

In collaborazione con



Gruppo
Archeologico
Monteclarense



MUSEO GIACOMO BERGOMI

Per informazioni

CENTRO FIERA DEL GARDA - MUSEO "GIACOMO BERGOMI"

Via Brescia, 129 - 25018 MONTICHIARI - Brescia (Michela Capra)

030.9650591 (negli orari di apertura)

030.961062 / 030.961148 (fuori dagli orari di apertura)

info@museobergomi.it

FONDAZIONE DOMINATO LEONENSE

Via Re Desiderio, 1 - 25024 LENO - Brescia (Daniela Iazzi)

030.9038463 / 349.7815823

info@fondazioneDominatoLeonense.it

Longobardi nel bresciano Gli insediamenti di Montichiari

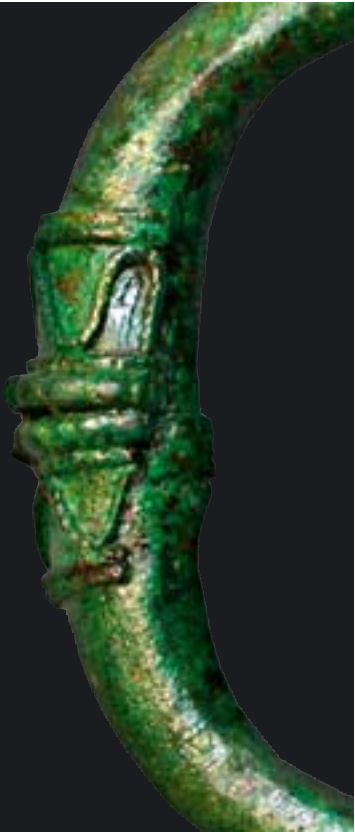

Quando Paolo Diacono afferma che i Longobardi, giunti in Italia, si stanziarono numerosi a Brescia, intendeva assai probabilmente riferirsi anche a coloro che occuparono il centro della pianura irrigua; soprattutto a quelli che attorno a Calvisano e Leno diedero vita ad insediamenti importanti come testimoniano alcune vaste necropoli di quei centri, i cui corredi risalgono ai primi decenni successivi al loro arrivo in Italia.

Ma lo storico alludeva forse anche ai villaggi delle colline montecclarensi, a ridosso del fiume Chiese, che appartengono al periodo immediatamente successivo, quello della stabilizzazione dopo l'emergenza dell'arrivo. Il grande cimitero di monte San Zeno di Montichiari ha restituito, infatti, corredi attribuibili ai Longobardi della seconda generazione, che non vissero il trasferimento dalla Pannonia e l'invasione dell'Italia.

I manufatti di questa fase culturale – in particolare i pettini in osso, sorprendentemente abbondanti e di raffinata esecuzione – pongono quesiti cui la mostra, allestita per documentare i risultati della pluriennale campagna di scavi, intende dare una prima risposta.

L'appuntamento di Montichiari, dopo il convegno di Leno del 2005, costituisce la seconda fase del progetto "Longobardi in terra bresciana" e prelude alla prossima mostra, che darà conto degli importanti risultati ottenuti con le ricerche condotte negli scorsi anni nel territorio di Leno.

Le due esposizioni, offrendo un quadro critico aggiornato delle fonti archeologiche, consentiranno di approfondire la conoscenza di un popolo e della sua cultura, in verità ancora ignoti, dai quali discendono – occorre ricordare – molti aspetti dell'identità lombarda.



Coordina

Angelo Baronio

Università Cattolica del Sacro Cuore - Piacenza
Coordinatore scientifico
della Fondazione Dominato Leonense

Indirizzi di saluto

Gianantonio Rosa

Sindaco del Comune di Montichiari

Vittorio Biemmi

Presidente della Fondazione Dominato Leonense

Luigi Malnati

Soprintendente per i Beni Archeologici della Lombardia

Carla Di Francesco

Direttore Regionale per i Beni Culturali e Paesaggistici della Lombardia

Alberto Cavalli

Presidente della Provincia di Brescia

Massimo Zanello

Assessore alle Culture, Identità e Autonomie della Regione Lombardia

Interventi

**I Longobardi si insediano
a Montichiari**

Claudio Azzara

Università degli Studi di Salerno

**Archeologia
degli insediamenti e
delle necropoli longobarde**

Andrea Breda

Soprintendenza per i Beni Archeologici della Lombardia